



16089

ПРАВИТЕЛЬСТВО МОСКОВСКОЙ ОБЛАСТИ  
**МИНИСТЕРСТВО СТРОИТЕЛЬНОГО КОМПЛЕКСА МОСКОВСКОЙ ОБЛАСТИ**

**Общество с ограниченной**

**ответственностью «Лазурь»**

**г. Москва,**

**ул. Большая Декабрьская, д.10, стр.2**

**РАЗРЕШЕНИЕ  
на строительство**

Дата 24.02.2016

№ RU50-52-4210-2016

Министерство строительного комплекса Московской области в соответствии со статьей 51 Градостроительного кодекса Российской Федерации разрешает:

1	<b>Строительство объекта капитального строительства</b>	+
	Реконструкцию объекта капитального строительства	
	Работы по сохранению объекта культурного наследия, затрагивающие конструктивные и другие характеристики надежности и безопасности такого объекта	
	Строительство линейного объекта (объекта капитального строительства, входящего в состав линейного объекта)	
	Реконструкцию линейного объекта (объекта капитального строительства, входящего в состав линейного объекта)	
2	Наименование объекта капитального строительства (этапа) в соответствии с проектной документацией	<b>«17-этажный жилой дом №6 с объектами обслуживания на первом этаже»</b>
	Наименование организации, выдавшей положительное заключение экспертизы проектной документации, и в случаях, предусмотренных законодательством Российской Федерации, реквизиты приказа об утверждении положительного заключения государственной экологической экспертизы	<b>ООО «Главная негосударственная экспертиза (Главэкспертиза)»</b>

	Регистрационный номер и дата выдачи положительного заключения экспертизы проектной документации и в случаях, предусмотренных законодательством Российской Федерации, реквизиты приказа об утверждении положительного заключения государственной экологической экспертизы	<b>№78-1-4-0351-15 от 22.12.2015</b>	
3	Кадастровый номер земельного участка (земельных участков), в пределах которого (которых) расположен или планируется расположение объекта капитального строительства	<b>50:41:0020610:5</b>	
	Номер кадастрового квартала (кадастровых кварталов), в пределах которого (которых) расположен или планируется расположение объекта капитального строительства	<b>50:41:0020610</b>	
	Кадастровый номер реконструируемого объекта капитального строительства	-	
3.1	Сведения о градостроительном плане земельного участка	<b>№RU50323000-1065 Постановление Администрации города Лобня Московской области от 22.07.2013 №1075</b>	
3.2	Сведения о проекте планировки и проекте межевания территории	-	
3.3	Сведения о проектной документации объекта капитального строительства, планируемого к строительству, реконструкции, проведению работ сохранения объекта культурного наследия, при которых затрагиваются конструктивные и другие характеристики надежности и безопасности объекта	<b>ООО «Лидер Проект» от 2015 года</b>	
4	Краткие проектные характеристики для строительства, реконструкции объекта капитального строительства, объекта культурного наследия, если при проведении работ по сохранению объекта культурного наследия затрагиваются конструктивные и другие характеристики надежности и безопасности такого объекта: Наименование объекта капитального строительства, входящего в состав имущественного комплекса, в соответствии с проектной документацией: <b>Дом №3</b>		
	Общая площадь (кв. м):	<b>18740,1</b>	<b>315404</b>
	Объем (куб. м):	<b>60669,2</b>	Площадь участка, кв.м в том числе подземной части (куб. м): <b>2884,2</b>
	Количество этажей (шт.):	<b>17</b>	Высота от нижней планировочной отметки земли до верха парапета ограждающих стен (м): <b>53,30</b>

Количество подземных этажей (шт.):	-	Вместимость (чел.):	-
Площадь застройки (кв. м):	1647,0		
Иные показатели	Включая инженерно-техническое обеспечение объекта капитального строительства. Количество квартир – 288, тип 1с - - однокомнатные – 48, тип 1-однокомнатные -144, тип 2-двухкомнатные – 96, жилая площадь – 5641,6 кв.м.		
5	Адрес (местоположение) объекта	Московская область, Лобня, часть мкр-на Катюшки (север), земельные участки №6 по проекту межевания территории)	
6	Краткие проектные характеристики линейного объекта		
	Категория: (класс)	-	
	Протяженность:	-	
	Мощность (пропускная способность, грузооборот, интенсивность движения):	-	
	Тип (КЛ, ВЛ, КВЛ), уровень напряжения линий электропередачи	-	
	Перечень конструктивных элементов, оказывающих влияние на безопасность:	-	
	Иные показатели:		

Срок действия настоящего разрешения – до “24” февраля 2019г. в соответствии с Проектом организации строительства 05/15-ПОС.

**Заместитель министра  
строительного комплекса  
Московской области**

(должность уполномоченного  
лица органа, осуществляющего  
выдачу разрешения на  
строительство)

  
(подпись)

**Е.В. Соколова**  
(расшифровка подписи)

“24” февраля 2016 г.

М.П.

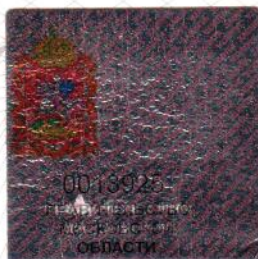

Действие настоящего разрешения  
продлено до " \_\_\_\_\_ " \_\_\_\_\_ 20 \_\_\_\_ г.

\_\_\_\_\_  
(должность уполномоченного  
лица органа, осуществляющего  
выдачу разрешения на  
строительство)

\_\_\_\_\_  
(подпись)

\_\_\_\_\_  
(расшифровка подписи)

" \_\_\_\_\_ " \_\_\_\_\_ 20 \_\_\_\_ г.

М.П.

Министерство строительного комплекса  
Московской области  
Московская область, г. Красногорск,  
бульвар Строителей, д. 4, корп. 1

ГЛАВНЫЙ СПЕЦИАЛИСТ

Деп. 1

КРАСИЧКОВА С. Ю.

подпись



Руководствуясь статьей 51 Градостроительного кодекса Российской Федерации, учитывая обращение №20ВХ-16221 от 10.03.2016 ООО «Лазурь, внести изменения в разрешение на строительство №RU50-52-4210-2016 от 24.02.2016:

1. Наименование объекта изложить в следующей редакции: **«17 этажный многоквартирный жилой дом №6 с объектами обслуживания на первом этаже»**  
«

3.1	Сведения о градостроительном плане земельного участка	<b>№RU50323000-1068 Постановление Администрации города Лобня Московской области от 22.07.2013 №1075</b>
-----	---	---

4	Краткие проектные характеристики для строительства, реконструкции объекта капитального строительства, объекта культурного наследия, если при проведении работ по сохранению объекта культурного наследия затрагиваются конструктивные и другие характеристики надежности и безопасности такого объекта:		
	Наименование объекта капитального строительства, входящего в состав имущественного комплекса, в соответствии с проектной документацией: <b>Дом №6</b>		
	Общая площадь (кв. м):	<b>18740,1</b>	Площадь участка, кв.м <b>315404</b>
	Объем (куб. м):	<b>60669,2</b>	в том числе подземной части (куб. м): <b>2884,2</b>
	Количество этажей (шт.):	<b>17</b>	Высота от нижней планировочной отметки земли до верха парапета ограждающих стен (м): <b>53,30</b>
	Количество подземных этажей (шт.):	-	Вместимость (чел.): -
	Площадь застройки (кв. м):	<b>1641,0</b>	

<p>Иные показатели</p>	<p>Включая инженерно-техническое обеспечение объекта капитального строительства.</p> <p>Количество квартир – 288, тип 1с - однокомнатные – 48, тип 1-однокомнатные -144, тип 2-двухкомнатные – 96, жилая площадь квартир – 5641,6 кв.м, общая площадь квартир – 11206,4 кв.м</p>
------------------------	--

»

**Заместитель министра  
строительного  
комплекса МО**

(должность уполномоченного  
лица органа, осуществляющего  
выдачу разрешения на  
строительство)



(подпись)

**Е.В. Соколова**  
(расшифровка подписи)

“ 11 ” марта 20 16 г.

М.П.



Действие настоящего разрешения  
продлено до “ \_\_\_ ” \_\_\_\_\_ 20 \_\_\_ г.

(должность уполномоченного  
лица органа, осуществляющего  
выдачу разрешения на  
строительство)

(подпись)

(расшифровка подписи)

“ \_\_\_ ” \_\_\_\_\_ 20 \_\_\_ г.

М.П.



Министерство строительства жилищно-коммунального хозяйства  
Москвской области  
Московский областной филиал  
бульвар Барятинский, д. 4, корп. 1

ГЛАВНЫЙ СПЕЦИАЛИСТ

11.03.16

КРАСИЧКОВА С Ю

дата  
  
подпись

